

CONVOCATORIA DE AUDICIONES PARA CUBRIR **UN PUESTO** DE:

Solista de Violines II

Contrato indefinido · A tiempo completo · 42.875,22€

14 de noviembre de 2023

Sede de la Fundación Orquesta y Coro de la Comunidad de Madrid

Dirección: C/ Mar Caspio 4, Jardín Isabel Clara Eugenia, 28033 Madrid - Edificio principal

Cita : se asignará hora para llegada, calentamiento y audición

Fecha límite de inscripción : 20 de octubre 2023

[ACCESO E INSCRIPCIÓN](#) · [FECHA, HORA Y LUGAR](#) · [PROCESO DE SELECCIÓN](#)

[CONDICIONES DEL CONTRATO](#) · [MÁS INFORMACIÓN Y CONTACTO](#)

[LA ORQUESTA DE LA COMUNIDAD DE MADRID](#) · [ANEXO REPERTORIO](#)

ACCESO E INSCRIPCIÓN

Los candidatos deberán cumplir los siguientes requisitos:

- Ser ciudadano de la Unión Europea o estar en posesión del permiso de trabajo vigente (los aspirantes que no sean ciudadanos de la Unión Europea deberán adjuntar permiso de trabajo o comprometerse a presentarlo con fecha anterior al inicio de actividad del puesto ofertado, bajo pena de perder el derecho al puesto de trabajo).
- Haber finalizado estudios superiores de música en la especialidad objeto de audición.
- No estar incapacitado legal o médicamente para el desarrollo del puesto de trabajo ofertado en esta convocatoria.
- Realizar la inscripción completa antes de la fecha límite, adjuntando los documentos solicitados en la misma.

La inscripción se realizará exclusivamente a través de la plataforma MUVAC.

El límite para la presentación de candidaturas será el 20 de octubre 2023

La inscripción en esta audición implica la aceptación de las condiciones expresadas en la presente convocatoria.

FECHA, HORA Y LUGAR

La audición se celebrará el día 14 de noviembre 2023 a partir de las 9:00 h, en la Sede de la Fundación Orquesta y Coro de la Comunidad de Madrid, situada en C/ Mar Caspio 4, 28033 Madrid.

Debido a las medidas sanitarias y en compromiso con las máximas garantías de seguridad y salud en el trabajo, los candidatos seleccionados serán citados a la hora que la organización estime, evitando así aglomeraciones. Cada candidato será recibido y acompañado individualmente a la sala de calentamiento antes de comenzar su audición. Será necesario identificarse con DNI o PASAPORTE.

La fecha y hora de cada audición podrá ser modificada por razones organizativas, previo aviso a los candidatos admitidos.

PROCESO DE SELECCIÓN

Selección de candidatos por CV y vídeo: El tribunal evaluador seleccionará, a través del estudio de los currículums aportados en la plataforma MUVAC y la grabación de vídeo solicitada, al número de candidatos que considere oportuno para la audición presencial. El vídeo tendrá que figurar en el perfil de candidato de MUVAC y el repertorio a presentar en la grabación será el especificado en el ANEXO I de esta convocatoria.

Los candidatos serán informados de la admisión a la audición presencial a través de la plataforma MUVAC (por email) el 21 de octubre y la lista de seleccionados se hará pública en la página web: <https://www.fundacionorcama.org/audiciones/solista-violinII-2023/>

Igualmente, se asignará a cada candidato seleccionado una hora para su audición presencial.

Los candidatos admitidos deberán confirmar su asistencia con un mínimo de 7 días de antelación. En caso contrario se entenderá que declinan la invitación para la audición presencial. Esta confirmación se hará a través de la plataforma MUVAC.

Audición presencial:

Cada candidato interpretará las obras y/o fragmentos que le sean solicitados por el tribunal en cada ronda, de la lista que se adjunta como Anexo I a esta convocatoria.

El tribunal podrá modificar el orden de interpretación, interrumpir la misma, así como solicitar la lectura de una partitura a primera vista durante la audición, una entrevista personal, una ronda adicional o proponer un periodo de prueba con orquesta para resolver la audición.

La organización pondrá a disposición de los candidatos un/a pianista acompañante para las obras que lo requieran y todos deberán ser acompañados por el mismo, no siendo posible presentar un pianista acompañante externo.

CONDICIONES DEL CONTRATO

La audición tiene como objeto la cobertura de un puesto de trabajo como Solista de violines II en la Orquesta de la Comunidad de Madrid y en el resto de formaciones o actividades que se den en el seno de la Fundación Orquesta y Coro de la Comunidad de Madrid.

Se oferta un contrato indefinido con periodo de prueba de 6 meses, a tiempo completo y con un salario bruto anual de 42.875,22/año al año, dividido en 14 pagas.

La incorporación al puesto de trabajo está prevista el 18 de diciembre 2023, pudiendo convenir de acuerdo con los candidatos seleccionados otra fecha de incorporación. En caso de proponerse una ronda adicional o prueba con orquesta, la incorporación será convenida una vez finalizado dicho periodo. En todo caso, si la incorporación al puesto de trabajo no pudiera ser efectiva en la fecha propuesta por la Fundación, esta se reserva el derecho de desestimar al candidato.

En caso de desistimiento del candidato seleccionado en un plazo inferior a 12 meses desde la fecha de celebración de la audición, o en caso de no superar el periodo de prueba, el tribunal podrá otorgar el puesto al siguiente candidato aprobado en la audición, reservándose asimismo el derecho de convocar una nueva audición si lo considera oportuno.

MÁS INFORMACIÓN Y CONTACTO

OBRAS Y PASAJES SOLICITADOS

El listado de obras y pasajes orquestales solicitados en las diferentes fases del proceso puede encontrarse en el ANEXO I a esta convocatoria. Las partituras de los pasajes orquestales podrán descargarse a través de la plataforma MUVAC.

CÓMO LLEGAR A LA SEDE

La calle Mar Caspio se encuentra en el barrio de Hortaleza en la zona noreste de Madrid.

Ubicación: <https://goo.gl/maps/VHp8V11aFzBxuPpf7>

Metro: Parque de Santa María (línea 4), Pinar del Rey y Mar de Cristal (línea 8)

Autobús: líneas 9, 72, 107, N2

MÁS INFORMACIÓN Y CONTACTO

Cualquier duda puede ser consultada enviando un correo electrónico a la dirección audiciones@fundacionorcama.org

LA ORQUESTA DE LA COMUNIDAD DE MADRID

La Orquesta de la Comunidad de Madrid está integrada dentro de la Fundación Orquesta y Coro de la Comunidad de Madrid y desarrolla su actividad gracias a la subvención de la Comunidad de Madrid a través de su Consejería de Cultura, Turismo y Deporte.

La actividad habitual de la Orquesta se basa en un ciclo sinfónico-coral en el Auditorio Nacional de Música y en la participación en diferentes producciones de ópera, ballet y zarzuela, así como galas líricas y otras actividades como Orquesta Titular del Teatro de la Zarzuela.

Además, junto al resto de formaciones que componen la Fundación, cumple con su misión como servicio público para llevar la música a todos los que habitan Madrid, acercando la cultura a todos los rincones de la Comunidad a través de conciertos extraordinarios, encuentros, actividades periféricas, pedagógicas y sociales.

Actualmente, la Directora Artística y Titular de la Orquesta y Coro de la Comunidad de Madrid es la maestra Marzena Diakun.

AUDICIONES SOLISTA DE VIOLÍN II

Grabación en vídeo / preselección:

Ejecución del 1º movimiento con cadencia a elegir entre los Conciertos nº3, nº4 o nº5 de Mozart. (*)

(*) Sin acompañamiento de piano (hasta la reexposición) y salta a la cadencia final.

Audición presencial:

1º ronda:

Ejecución del 1º y 2º movimiento a elegir entre unos de siguientes conciertos:

- W. A Mozart: -Concierto nº3 en sol Mayor, K216 con cadencia
- W. A Mozart: -Concierto nº4 en Re Mayor, K218 con cadencia
- W. A Mozart: -Concierto nº5 en La Mayor, K219 con cadencia

2º ronda:

Ejecución del 1º movimiento con cadencia de un concierto a elegir entre los siguientes de: Beethoven, Brahms, Mendelssohn, Sibelius o Tchaikovsky.

3ª ronda:

Repertorio orquestal

- J. S. Bach Oratorio de Noël, nº41 "Aria", solo de Violín II
- J. S. Bach Pasión según San Mateo nº42. Coro II (Probespiel pág.8)
- W. A. Mozart Sinfonía nº41 "Jupiter", 4º movimiento (c. 1-25, c.86-95, c. 284-293) (Probespiel pág. 39 y 40) Violín II

- L. van Beethoven Sinfonía nº9 Primer Movimiento (Probespiel pág.15-17) Violín II
Segundo Movimiento c.-1-55, c.78-84, c.531-550 (Probespiel pág. 18-19) Violín II
- J. Brahms Concierto para piano en Re menor. 3º movimiento (Probespiel
pág. 25)
- A. Bruckner Sinfonía nº9. 3º movimiento. c. 57-64, c.129-138 (Probespiel
pág. 27-28)
- F. Mendelssohn El sueño de una noche de verano Op. 61 (Violín II) c. 17-99,
c.187-211. (Probespiel pág. 34-36) (Violín II)
- W. A. Mozart Sinfonía nº39. 4º movimiento. (Violín II). (Probespiel pág.37-38)
- F. Schubert Sinfonía nº4. 4º movimiento. (Probespiel pág. 52)

Nr. 42 Baß-Arie: Gebt mir meinen Jesum wieder (Coro II)

- Measure 24:** Melodic line with a first ending bracket and a first ending mark (**1**) at the end.

36

39

43

46

50

55

58

60

63

DALH : UKRAINKO DE NOEL

Nº 41 Aria

Solo

The score is heavily annotated with fingerings (numbers 1-3), slurs, and other performance instructions. The handwriting is clear and legible.

Violine II

41

44

46

48

52

57

61

66

Adagio

da capo

Sinfonie Nr. 41
(„Jupiter“)

4. Satz
Violine I und II

Wolfgang Amadeus Mozart
KV 551

Allegro molto (♩ = 120)

Violin I part starting with a first ending bracket and a second ending bracket. Dynamics include *p* and *zart*.

Measures 13-18. Violin I part. Violin II part.

Measures 19-24. Violin I part. Violin II part.

Measures 25-29. Violin I part with first and fourth endings. Violin II part.

30

86 V

simile

91

f

284

p

simile

289

f

Sinfonie Nr. 9

d - Moll / D minor

1. Satz Violine I und II

Ludwig van Beethoven
op. 125

Allegro ma non troppo,
un poco sostenuto: ♩ = 88

110

I *pp*

II *pp*

115

sempre pp

119

sempre pp *cresc. - - -*

pp

125

cresc. - - -

375

sempre *pp*

sempre *pp*

379

pp

383

cresc.

388

393

396

398

400

Sinfonie Nr. 9

2. Satz
Violine I und II

Ludwig van Beethoven

Molto vivace $\text{♩} = 116$

Violin I and II staves. Measure 1: *ff*. Measure 2: *sf*. Measure 3: *Pk. ff*. Measure 4: *ff*. Measure 5: *ff*. Measure 6: *ff*. Measure 7: *ff*. Measure 8: *pp*. A *V* (Vibrato) marking is present above the final note of measure 8.

41

cresc.

cresc.

49

ff

ff

78

p

p

531 Coda

pp

sempre pp

pp

cresc.

string. il tempo

cresc.

string. il tempo

cresc.

542

Presto (♩ = 116)

ff *f* *f* *f* *fp*

ff *f* *f* *f* *fp*

Klavierkonzert Nr. 1

d - Moll / D minor

Johannes Brahms
op. 15

3. Satz: Rondo
2. Violinen soli

Allegro non troppo [♩ = 112]

Sinfonie Nr. 9

d - Moll / D minor

Anton Bruckner

2. Satz: Scherzo

Violine I

Trio

Schnell [♩. = 132]
spicc.

3. Satz

Violine II

Langsam, feierlich [♩ = 56]

Ein wenig bewegter

Sehr langsam

129 *mf* S

131

133 *p* *cresc.*

135 *p* *sehr zart*

137 *cresc.* *p* *pp*

4. Satz
Violine I

Sinfonie Nr. 9
„Aus der neuen Welt“

Antonín Dvořák

Allegro con fuoco ♩ = 152

B *ff* *fz*

47 *fz*

54 *ff* *fz*

58 *fz*

62 *mp* *dim.* *p* *dim.* *pp* *ppp*

Ein Sommernachtstraum

(Fünf Orchesterstücke op. 61)

Scherzo
Violine I und II

Felix Mendelssohn Bartholdy
op. 61 Nr. 1

16 *p*

23 *tr*

28 *cresc.*

35 *p*

43 *p*

49

cresc.

cresc.

53

sf

sf

sf

58

sf

p

sf

p

63

sf

sf

68

Violine I / II unisono

p

pp

p

pp

74

79

84

89

94

99

187

190

195

200

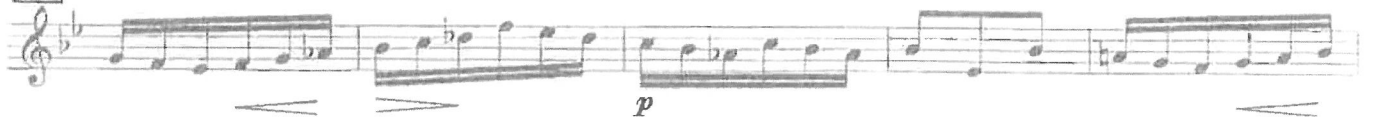

206

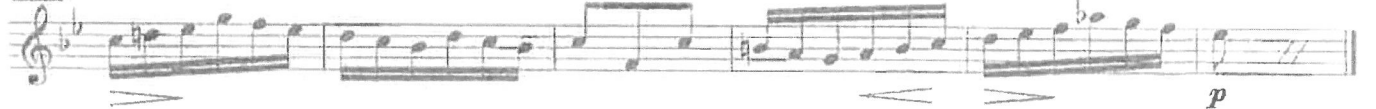

Sinfonie

C - Dur / C major

Wolfgang Amadeus Mozart
KV 200

4. Satz
Violine II

Presto

p 0 1 2 0 1

[6] *f* *p*

[11]

[16] *f*

[21]

[27]

Sinfonie Nr. 39

Es - Dur / E \flat major

Wolfgang Amadeus Mozart
KV 543

4. Satz (Finale)
Violine I und II

Allegro [♩ = 126]

p

p

[5] *f* *f*

10

15 VI. I/II unisono

20

24

28

32

37

Die Hochzeit des Figaro

Duvertüre
Violine I und II

Wolfgang Amadeus Mozart
KV 492

Presto

236 *sempre stacc.*

41 *cresc.*

46 *f*

51 *mf* *f*

Violine I und II unisono

67 *cresc.* *ff* *fp* *f*

1. Akt Nr. 2 Duettino

Violine II

Allegro ♩ = 132

Sinfonie Nr. 4 („Tragische“)

Franz Schubert
D 417

4. Satz
Violine II

Allegro

63

p *cresc.* *ff*

68

p *cresc.*

73

ff *fz* *fz*

78

decresc.

84

stacc.
pp

89

94

99

104

109

mf